ООО «Шабалинское ЖКХ»

612020 Кировская область
Шабалинский район
пгт. Ленинское, ул. Фрунзе д.21б
тел. (83345) 2-17-04
от 01.03.2021 **№** б/н

АДМИНИСТРАЦИЯ ЛЕНИНСКОГО ГОРОДСКОГО ПОСЕЛЕНИЯ

Технические условия на подключение к сетям инженерно – технического обеспечения.

участка с кадастровым номером 43:37:310110:1687

по адресу: пгт. Ленинское, ул. Профессиональная

Технические условия подключения к сетям теплоснабжения и водоотведения, которые находятся в ведении ООО «Шабалинское ЖКХ» отсутствуют.

Технические условия (предварительные)

на подключение к водопроводной сети

1. Материалы, фитинги и трубы - должны соответствовать требованиям действующих нормативов для хозяйственно-питьевого водоснабжения.

2. Подключение водоснабжения выполнить к существующему магистральному водопроводу. Место подключения - действующий колодец (схема прилагается).

3. В присутствии мастера ООО «Шабалинское ЖКХ» установить запорную арматуру в месте подключения водопровода. Установить прибор учёта воды.

4. Материал для прокладки водопровода: полиэтиленовая труба d=25-32 мм.

5. По окончанию работ зарегистрировать и опломбировать прибор учёта воды.

6. Заключить договор на водоснабжение с ООО «Шабалинское ЖКХ».

Директор ООО « Шабалинское ЖКХ» _____ Ю.П.Глушков

Составил мастер по эксплуатации
сетей водоснабжения
и водоотведения ООО «Шабалинское ЖКХ» _____ Д.Н. Татаринов

Получил: «_____»_____20___г.

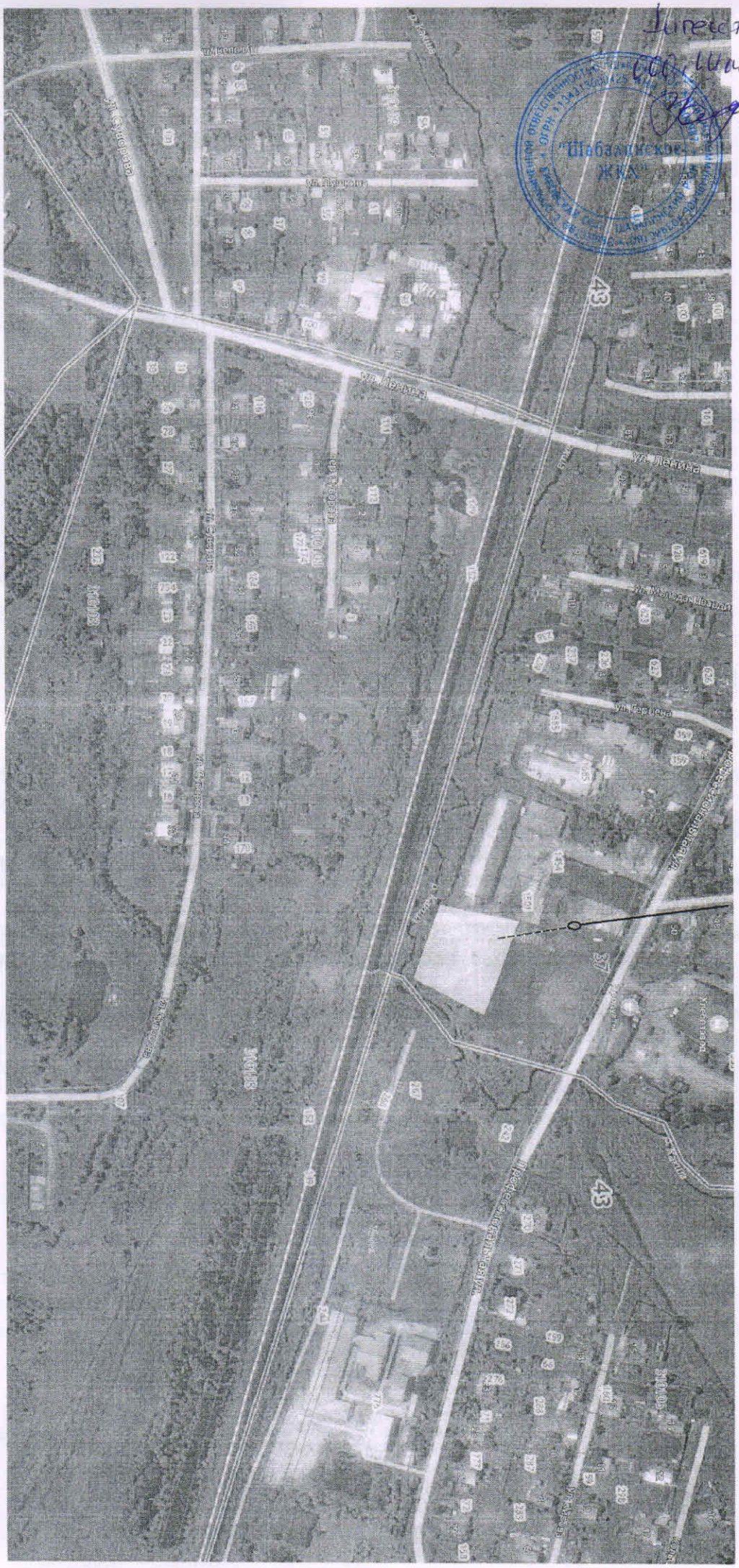
ул. Ленина
ул. Ленина
ул. Ленина